

**Til:** MED-Hoved-udvalget

**Fra:** Social- og Servicedirektør Michael Nørgaard

## Ændringer i MED organisationen

Dato: 13. maj 2019

Som opfølgning på udmøntning af Regions Råddets beslutning om at flytte servicemedarbejdere ud organisatorisk under sygehusene og nedlægge Koncern Service, samt at oprette en ny enhed Indkøb, Produktion og Logistik (IPL) pr. 1/7-2019 ønskes det at MED-hovedudvalget iflg. MED-aftalens § 9 godkender følgende ændringer i MED-organisationen.

- Det nuværende Område MED for koncern Service nedlægges pr. 1/7-2019
- Medarbejdere der flyttes organisatorisk til Sygehusene fra Koncern Service, MED-dækkes af sygehusenes område MED, pr. 1/7-2019.
- Medarbejdere fra Indkøb, Transport/logistik, Køkken/Kantine, Grønne Områder, Vaskeri og Drift af Regionshuset vil blive MED dækket af nyt Område MED for IPL (se nedenfor).

Område MED for Koncern Service har på møde d. 13/5-19 anbefalet indstilling om nedlæggelse af MED-organisationen for Koncern Service.

Foreslået MED struktur for IPL er anbefalet på afholdt møde i midlertidigt MED udvalg for IPL d. 23/4-19.

### Udkast til MED organisering for IPL (Indkøb, Produktion og Logistik)

IPL's MED struktur foreslås opbygget som vist i nedenstående figur.

Der ønskes oprettet et Område-MED, der dækker samtlige ca. 430 medarbejdere. For at sikre efterlevelse af den enstrengede struktur som beskrevet i MED aftalen Kap.1, §4, foreslås der oprettet 4 afdelings-MED, der følger de ledelsesmæssige og økonomiske kompetencer i organisation.

Transportområdet og de Grønne Områder er grundet deres størrelse dækket ind via et APF/personalemøde, organisatorisk koblet op direkte under Område-MED for IPL.

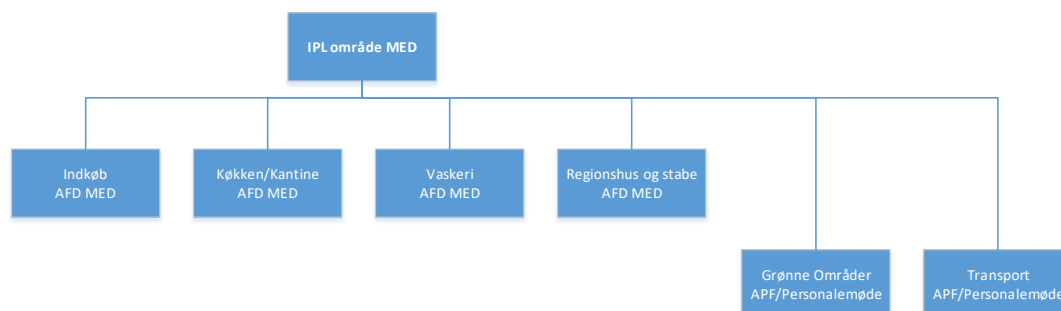

Endvidere foreslås det at:

- Der foretages nyvalg for at bemane Område MED for IPL.
- Der foretages nyvalg for at bemane Afd. MED for Indkøb

- Der fastholdes de nyligt valgte repræsentanter for Afd. MED for Køkken/Kantine, Vaskeri samt Regionshus og stabe.