

Dato: 7. august 2019

Brevid: 4128319

Bilag til Status på handleplan for det medicinske område

Laboratoriepåvist influenza i denne sæson sammenholdt med de fem forrige sæsoner

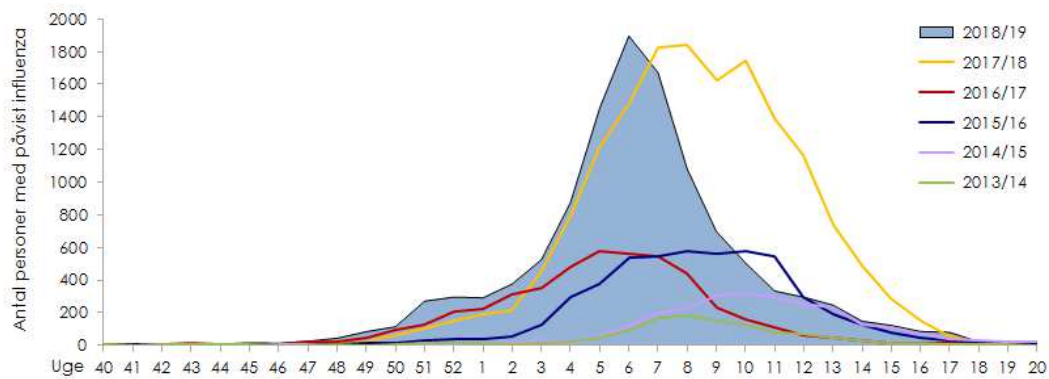

Kilde: Statens Serum Institut

Belægning på det medicinske område

Vinter 2017/2018

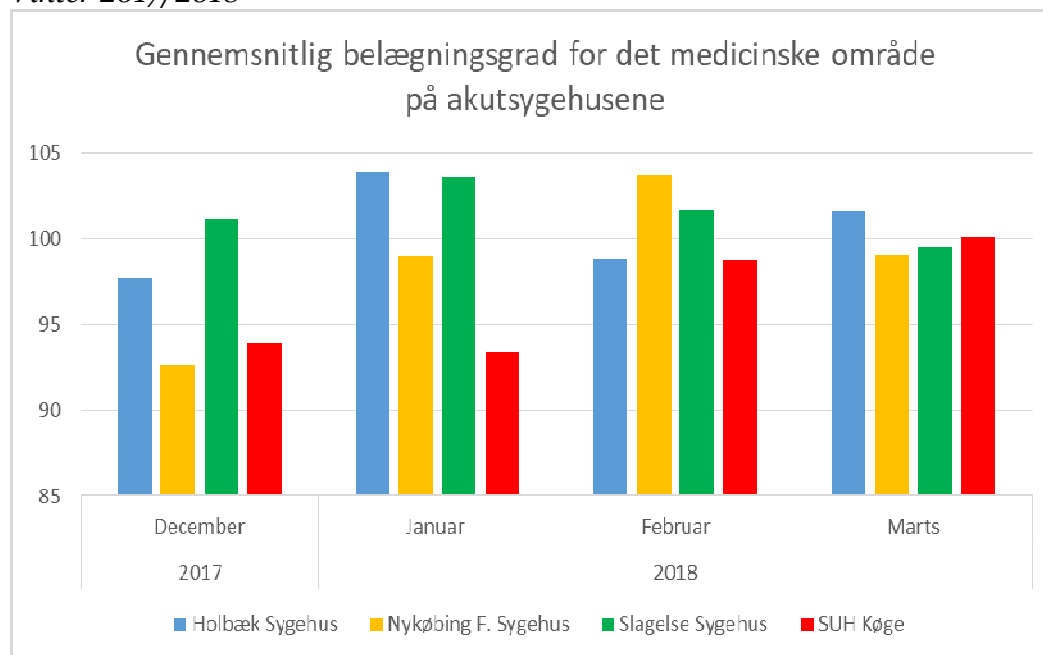

Kilde: Landspatientregistret

Vinter 2018/2019

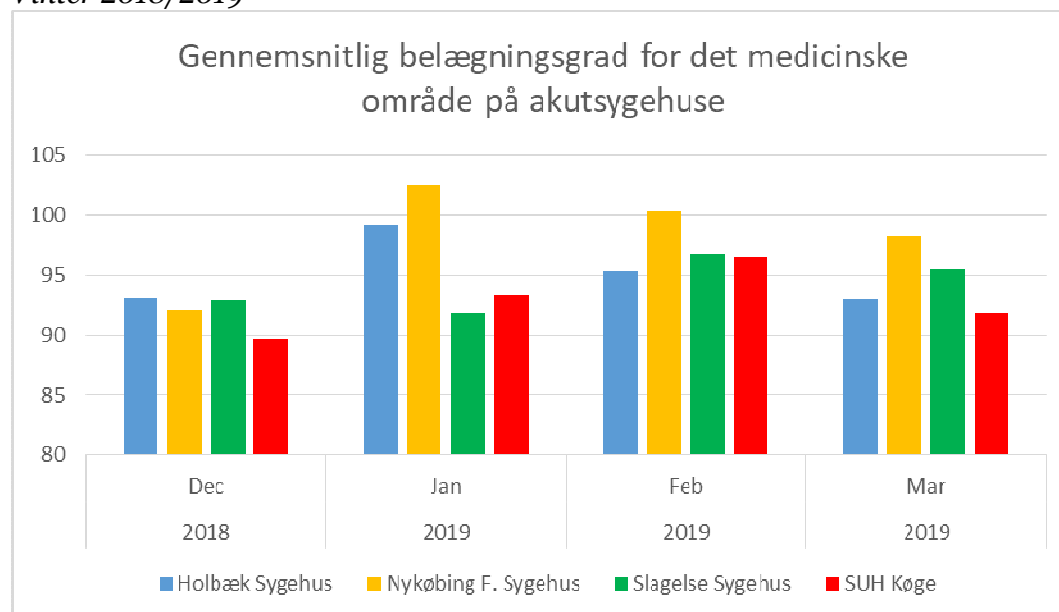

Kilde: Landspatientregistret

Patienter, der overnatter på gangene på det medicinske område

Vinter 2017/2018

	2017 December	2018 Januar	Februar	Marts	I alt
Holbæk	123	247	223	319	912
Medicinsk afdeling	123	247	223	319	912
Køge	2	1	0	0	3
Kardiologisk afdeling	2	1	0	0	3
Medicinsk afdeling	0	0	0	0	0
Nykøbing Falster	42	76	138	78	334
Intern Medicin	42	76	138	78	334
Slagelse	81	167	156	198	602
Medicinsk afdeling	81	167	156	198	602
Neurologisk	0	0	0	0	0
I alt	248	491	517	595	1.851

Kilde: Koncern Økonomi

Vinter 2018/2019

	2018	2019			
	December	Januar	Februar	Marts	I alt
Holbæk	79	100	61	68	308
Medicinsk Afdeling	79	100	61	68	308
Køge	10	4	0	0	14
Kardiologisk afdeling	10	4	0	0	14
Medicinsk Afdeling	0	0	0	0	0
Nykøbing Falster	28	85	65	59	237
Intern Medicin	28	85	65	59	237
Slagelse	52	65	59	65	241
Medicinsk afdeling	52	65	58	64	239
Neurologisk	0	0	1	1	2
I alt	169	254	185	192	800

Kilde: Koncern Økonomi